Firmato digitalmente da

antonio giuseppe parrinello

O = Progetto CNS Arubapec/Unical
C = IT

DETERMINA DIRIGENZIALE

n. 152 del 30.07.2020

Approvazione progetto e determinazione a contrarre per l'affidamento di lavori di sistemazione e manutenzione del territorio del Parco Nazionale dell'Isola di Pantelleria.
C.I.G. Z5C2DD8795

IL DIRETTORE

Vista la Legge Quadro sulle aree protette del 6 dicembre 1991, n. 394 e s.m.i.;
Visto il D.P.R. 28 luglio 2016 che istituisce il Parco Nazionale Isola di Pantelleria e l'Ente Parco Nazionale Isola di Pantelleria, pubblicato nella GURI n. 235 del 7 ottobre 2016;
Visto il decreto del Ministero Ambiente e della Tutela del Territorio e del Mare n.27 del 02/02/2018 relativo alla nomina del Presidente dell'Ente Parco Nazionale Isola di Pantelleria, protocollato con il n. 40/COM il 05/02/2018;
Visto il decreto del Ministero Ambiente e della Tutela del Territorio e del Mare n. 136 del 04/04/2018 relativo alla nomina del Consiglio Direttivo dell'Ente Parco Nazionale Isola di Pantelleria, protocollato con il n. 197 il 05/04/2018;
Visto il D.Lgs. 30 marzo 2001, n. 165 e s.m.i. relativo alle norme generali sull'ordinamento del lavoro alle dipendenze delle amministrazioni pubbliche;
Richiamata la Determina Presidenziale n. 1 del 29 giugno 2018 di affidamento delle funzioni di Direttore F.F. all'emittente il presente provvedimento;
Vista la nota prot. n. PNM. Registro Ufficiale U.U. 0022527.26-09-2018 con la quale la Divisione II Biodiversità, Aree Protette, Flora e Fauna del Ministero dell'Ambiente, tenuto conto del parere favorevole del Ministero dell'Economia e delle Finanze, del parere favorevole espresso dal Collegio dei Revisori dei Conti e del parere favorevole espresso dalla Comunità del Parco, ha comunicato l'approvazione del bilancio preventivo 2018 dell'Ente Parco Nazionale Isola di Pantelleria;
Vista la Determina Dirigenziale n. 10 del 29.08.2018 ***"Costituzione dell'Albo delle imprese agricole per la realizzazione di lavori di sistemazione e manutenzione del territorio"***, con la quale l'Ente Parco Nazionale dell'Isola di Pantelleria, istituito con D.P.R. 28 luglio 2016, ha stabilito che:

- intende promuovere l'utilizzo delle imprese agricole per la realizzazione di lavori di sistemazione e manutenzione del territorio;
- intende utilizzare quanto normato dall'art. 15 del D.lgs 18 maggio 2001 n° 228, che prevede la possibilità per le pubbliche amministrazioni, in deroga alle norme vigenti, di stipulare convenzioni con gli imprenditori agricoli aventi ad oggetto, tra l'altro, la realizzazione di opere pubbliche quali lo svolgimento di attività funzionali alla sistemazione ed alla manutenzione del territorio, alla salvaguardia del paesaggio agrario e forestale, alla cura ed al mantenimento dell'assetto idrogeologico e di promuovere prestazioni a favore della tutela delle vocazioni produttive del territorio;

Considerato che le convenzioni di cui sopra definiscono le prestazioni delle pubbliche amministrazioni che possono consistere, nel rispetto degli Orientamenti comunitari in materia di aiuti di Stato all'agricoltura anche in finanziamenti, concessioni amministrative, riduzioni tariffarie o realizzazione di opere pubbliche. Per le predette finalità le pubbliche amministrazioni, in deroga alle norme vigenti, possono stipulare contratti d'appalto con gli imprenditori agricoli di importo

annuale non superiore a 50.000 euro nel caso di imprenditori singoli, e a 300.000 euro nel caso di imprenditori in forma associata;

Considerato che, per garantire l'eseguibilità dei lavori funzionali alla sistemazione e manutenzione del territorio, alla salvaguardia del paesaggio agrario e forestale, alla cura e mantenimento dell'assetto idrogeologico il Parco si è dotato dell'Albo delle imprese agricole qualificate che rappresenta lo strumento attraverso il quale procedere alla scelta di un contraente nel caso di affido di lavori di sistemazione e manutenzione del territorio;

Rilevato che al fine di dare attuazione a quanto previsto dalla Determina Dirigenziale n. 10 del 29.08.2018 **"Costituzione dell'Albo delle imprese agricole per la realizzazione di lavori di sistemazione e manutenzione del territorio"**, si è proceduto, con la determina dirigenziale n. 60 del 21.12.2018, all'impegno della somma complessiva di € 100.000,00 a valere sui seguenti capitoli del Bilancio di Previsione 2018:

- **€ 50.000,00 a valere sul capitolo 5290.0, *"spese per le necessarie attività di prevenzione incendi boschivi e manutenzione del territorio";***
- **€ 50.000,00 a valere sul capitolo 4290.0, *"spese per i sentieri del Parco";***

Considerato che con la determina n. 152 del 17 settembre 2019 si è proceduto:

- all'acquisizione di una offerta da parte del fornitore Arch. Rosalia Silvia iscritta all'Albo dell'Ordine degli Architetti, Pianificatori, Paesaggisti e Conservatori della Provincia di Trapani al n. 1402 Sez. A, con sede in Pantelleria, per il servizio di progettazione e direzione lavori i cui elementi essenziali sono contenuti nella scheda allegata sub A) alla stessa determina;
- all'acquisizione di una offerta da parte del fornitore Arch. Vita Angela Accardi iscritta all'Albo dell'Ordine degli Architetti, Pianificatori, Paesaggisti e Conservatori della Provincia di Trapani al n. 701 Sez. A con sede in Pantelleria, per il servizio di coordinamento della sicurezza in fase di progettazione e di esecuzione dei lavori i cui elementi essenziali sono contenuti nella scheda allegata sub B) alla stessa determina;

Considerato che:

- successivamente alla determina dirigenziale n. 60 del 21.12.2018 sono giunte al Parco diverse ulteriori richieste di intervento per ripristino strade danneggiate meglio specificate nell'allegato a) che fa parte integrante della determina n 27 del 07 febbraio 2020;
- si è proceduto a definire, con i tecnici progettisti, una griglia di valutazione per definire le priorità di intervento;

Visto il progetto redatto dai tecnici progettisti Arch. Rosalia Silvia e Arch. Vita Angela Accardi relativo all'intervento di manutenzione su porzione della strada Ghirlanda – Sant'Antonio Mueggen- Montagnole terzo e ultimo tratto, f.m.70., presentato in data 28 febbraio 2020 prot. n. 378, e implementato in data 20 luglio 2020, prot. n. 1048, da affidare all'az. Agricola - La Solerte s.r.l.s, con sede legale in Pantelleria in Via Genova n.1, cap. 91017, avente p. IVA. e C.F. 02731210817;

Tutto ciò premesso

DETERMINA

1. Per le motivazioni esposte in premessa, che qui si richiamano integralmente, di approvare il progetto di intervento di manutenzione su porzione della strada Ghirlanda – Sant'Antonio Mueggen- Montagnole terzo e ultimo tratto, f.m.70, dell'importo di € *18.185,74* al netto dell'IVA e quindi € 22.186,60 IVA inclusa, presentato in data 28 febbraio 2020 prot. n. 378, e implementato in data 20 luglio 2020, prot. n. 1048, che si allega in copia (allegato A) e fa parte integrante della presente determinazione;

2. Di affidare l'esecuzione dei lavori all'impresa agricola La Solerte s.r.l.s, con sede legale in Pantelleria in Via Genova n.1, cap. 91017, avente p. IVA. e C.F. 02731210817 e-mail PEC. lasolertesrls@pec.it, numero iscrizione REA TP-192937, iscritta all'Albo delle imprese agricole per la realizzazione di lavori di sistemazione e manutenzione del territorio di cui alla Determina Dirigenziale n. 10 del 29.08.2018, rappresentata dal Sig. Giuseppe Guida, nato a PANTELLERIA (TP) il 08/10/1974, C.F. GDUGPP74R08G315D, e residente in PANTELLERIA (TP), in via Carlo Antonio Broggia 19 cap. 91017, nella qualità di amministratore unico;
3. La spesa complessiva di € 22.186,60 trova copertura come segue:
   - per l'importo di € 10.672,80 sulle somme impegnate con determina n. 60 del 21 dicembre 2018, per la realizzazione di lavori di sistemazione e manutenzione del territorio, a valere sul Capitolo 5290.0;
   - per l'importo di € 11.513,80 sulle somme impegnate con determina n. 259 del 30 dicembre 2019, per la realizzazione di lavori di sistemazione e manutenzione del territorio, a valere sul Capitolo 5290.0;
4. La presente determinazione va pubblicata all'Albo on-line dell'Ente per giorni 15 consecutivi;

AVVERTE

Che, ai sensi del quarto comma dell'articolo 3 della legge 7 agosto 1990, n. 241 (Nuove norme in materia di procedimento amministrativo e di diritto di accesso ai documenti amministrativi), avverso il presente provvedimento è ammesso ricorso giurisdizionale al T.A.R. di Palermo ai sensi dell'art. 2, lett. b) e art. 21 della L. 1034/1971 e ss.mm entro il termine di trenta giorni dalla data di scadenza del termine di pubblicazione ovvero da quello in cui l'interessato ne abbia ricevuta la notifica o ne abbia comunque avuta piena conoscenza.

F.to IL DIRETTORE F.F.
Dott. Antonio Parrinello

Pubblicata all'albo pretorio per 15 giorni consecutivi:

dal _____ al _____

Firmato digitalmente da

antonio giuseppe parrinello

O = Progetto CNS Arubapec/Unical
C = IT

Allegato A)

Arch. Rosalia Silvia

Spett. Ente Parco Nazionale
Isola di Pantelleria
Via San Nicola n 5
91017 Pantelleria (TP)
SEDE

Oggetto: - PRESENTAZIONE ELABORATO GRAFICO E TECNICO STRADA MONTAGNOLE – RICHIESTA PROT. N. 1334 DEL 02.02.2019 SOCIETA' GREENLIFE – PARTE : TERZO TRATTO LOCALITA' GHIRLANDA - F.M. 70

La sottoscritta Rosalia Silvia, architetto, nata a Pantelleria (TP) il 29/08/1967 C.F. SLVRSL67L69G315X, con studio in Pantelleria in Via Venedisè 2 – C/da Buccuram, iscritta all'Albo degli Architetti, Pianificatori, Paesaggisti e Conservatori della Provincia di Trapani numero di iscrizione "1402", partita I.V.A. n.02262220813, in qualità di tecnico incaricato dall'Ente Parco Isola di Pantelleria con determinazione n. 152 del 17.09.2019,

PARCO NAZIONALE DELL'ISOLA DI PANTELLERIA
Protocollo Arrivo N. 378/2020 del 28-02-2020
Dep. Principale Copia Documento

IN MERITO A

interventi e i lavori di manutenzione ordinaria e di sistemazione del territorio di cui alla "*determina n. 10 del 29.08.2019*", alla "*determina dirigenziale n 152 del 17.09.2019*" e all'elenco Prot. n 1655 del 25/10/2019

TRASMETTE

ELABORATO GRAFICO E TECNICO INERENTE INTERVENTO DI MANUTENZIONE:

- STRADA MONTAGNOLE – F.M. 70 – RICHIESTA SOCIETA' AGRICOLA GREENLIFE PARTE TERZA : INGRESSO DA MONTAGNOLE/GIBBIUNA TRATTO ML 445 CIRCA

Si specifica che per gli interventi di cui al progetto e per i lavori di ripristino e manutenzione, saranno indispensabili oltre ai materiali di cui alle schede tecniche allegate al contratto, anche terre e rocce da scavo provenienti da operazioni di bonifica dei fondi limitrofi o reperiti secondo normativa vigente.

Pantelleria li, 27.02.2020

Arch. Rosalia Silvia

Arch. ROSALIA SILVIA N. Iscr. 1402 Sezione "A" Settore "Architettura"

Studio DeArchitekturaArte - architetti: Vita Angela Accardi & Rosalia Silvia
Via Venedisè 2 - Contrada Bukkuram, 91017, Pantelleria (TP) Tel: 0923918057 - Fax: 0923918057
Cell: arch. R. Silvia 3892524516 - cell: Arch. V.A. Accardi 3381003957;
E-mail: arch.rosaliasilvia67@gmail.com; archvita.accardi@gmail.com
P. Iva: arch. R. Silvia 02262220813 - arch. V.A. Accardi 01972670812

Ente Parco Nazionale Isola di Pantelleria
Via San Nicola, 5 - 91017 Pantelleria (TP) 0923/569412 - C.F. 93077090814
e.mail: info@parconazionalepantelleria.it - PEC: protocollo@pec.parconazionalepantelleria.it

ELENCO PREZZI E LAVORAZIONI - TAVOLA 2b tratto conclusivo Montagnole - RICHIESTA GREENLIFE AZIENDA AGRICOLA - GHIRLANDA

INTERVENTI D REF. TAV 1	RIFERIMENTO SCHEDA / VOCE PREZZARIO	descrizione sintetica	unità di misura	misura / sup. volume	prezzo unitario	totale computo parte lavorazioni	lavorazioni urgenti priorità per la percorribilità del tratto
A	A.27.01.02 agricoltura maggiorato del 30% isole minori	Sottofondo stradale formato come all'art.A27.1.3 ma con pietrame da spietramento	mc	16	26,27	420,32	3462,32
	G.6.4.3.1 agricoltura maggiorato del 30% isole minori	Manutenzione porzione di strada in piano o pendenza realizzata con idoneo sottofondo opportunamente regolarizzato con materiale prodotto in loco senza ausilio di impianti	mq	180,00	16,90	3042,00	
B	analisi prezzi e schede allegate SCHEDA 2	Sistemazione basolato esistente con riempimento delle parti mancanti attraverso posa nuovo basolato in pietra e cemento drenante compreso la pulizia delle cunette e dei margini e con decespugliamento e disboscamento dell'area di intervento, considerato al 80% della carreggiata	mc	12,00	45,55	546,60	0,00
C	SCHEDA 3 (voce prezzario maggiorato) A.30.03	Formazione e posa in opera di cunetta stradale in pietrame calcareo o vulcanico (ove lavorazioni ambientali lo impongano), dello spessore finito di cm. 30 lato strada e di cm.35 lato esterno, compresa idoneo strato di sottofondo in calcestruzzo di cm 10 del tipo C 12/15, della larghezza comprensiva del cigliò di cm 105 (A.30.03)	ml	5	62,81	314,05	0,00
D	A.27.01.02 agricoltura maggiorato del 30% isole minori	Sottofondo stradale formato come all'art.A27.1.3 ma con pietrame da spietramento	mc	4	26,27	105,08	1747,10
	G.6.4.3.1 agricoltura maggiorato del 30% isole minori	Manutenzione porzione di strada in piano o pendenza realizzata con idoneo sottofondo opportunamente regolarizzato con materiale prodotto in loco senza ausilio di impianti	mq	60,00	16,90	1014,00	
	SCHEDA 3 (voce prezzario maggiorato) A.30.03	Formazione e posa in opera di cunetta stradale in pietrame calcareo o vulcanico (ove lavorazioni ambientali lo impongano), dello spessore finito di cm. 30 lato strada e di cm.35 lato esterno, compresa idoneo strato di sottofondo in calcestruzzo di cm 10 del tipo C 12/15, della larghezza comprensiva del cigliò di cm 105 (A.30.03) A monte e a Valle per contenimento terra stabilizzata	ml	10	62,81	628,10	
E	nessun intervento sulla pavimentazione					0,00	0,00
F	VOCE PREZZARIO AGRICOLTURA (con maggiorazione delle minori 30%) G.04.19	Manutenzione di strada di servizio della larghezza di m 3,50 di cui cm 50 di cunetta, mediante ricarica con l'impiego di tout-venant di cava di adatta granulometria dello spessore finito di cm 10, comprensiva la rullatura e l'onere per la sistemazione delle scarpate e delle cunette, la pulizia dei tombini.	mt	20	23,14	462,80	462,80
G	nessun intervento sulla pavimentazione					0,00	0,00
H	SCHEDA 2 ALLEGATO ANALISI PREZZI	Sistemazione basolato esistente con riempimento delle parti mancanti attraverso posa nuovo basolato in pietra e cemento drenante compreso la pulizia delle cunette e dei margini e con decespugliamento e disboscamento dell'area di intervento.	ml	10,00	45,55	455,00	0,00
I	VOCE PREZZARIO AGRICOLTURA (con maggiorazione delle minori 30%) G.04.19	Manutenzione di strada di servizio della larghezza di m 3,00 di cui cm 50 di cunetta, mediante ricarica con l'impiego di tout-venant di cava di adatta granulometria dello spessore finito di cm 20, comprensiva la rullatura e l'onere per la sistemazione delle scarpate e delle cunette, la pulizia dei tombini. (mt 66/2 metà carreggiata)	ml	32,5	23,14	752,05	0,00
L	analisi prezzi e schede allegate SCHEDA 2	Sistemazione basolato esistente con riempimento delle parti mancanti attraverso posa nuovo basolato in pietra e cemento drenante compreso la pulizia delle cunette e dei margini e con decespugliamento e disboscamento dell'area di intervento, considerato al 50% della carreggiata	ml	110,00	45,55	5010,50	5010,50
DECESPUGLIAMENTO DEI BORDI COMPLESSIVO AL- SCHEDA 1		Decespugliamento e disboscamento con l'ausilio di decespugliatori o altri mezzi meccanici. - Terreni fortemente cespugliati compreso estirpazione manuale delle piante ove necessario (parte centrale della carreggiata) (ml 445 x 1,00)	ml	445,00	0,35	155,75	155,75
VOCE A CORPO		TRASPORTO IN DISCARICA materiali provenienti da scarifiatura e da lavori di ripristino della pavimentazione	a corpo			205,00	205,00
TOTALE INTERVENTO €						13111,75	11043,68

Ente Parco Nazionale Isola di Pantelleria
Via San Nicola, 5 - 91017 Pantelleria (TP) 0923/569412 - C.F. 93077090814
e.mail: info@parconazionalepantelleria.it - PEC: protocollo@pec.parconazionalepantelleria.it

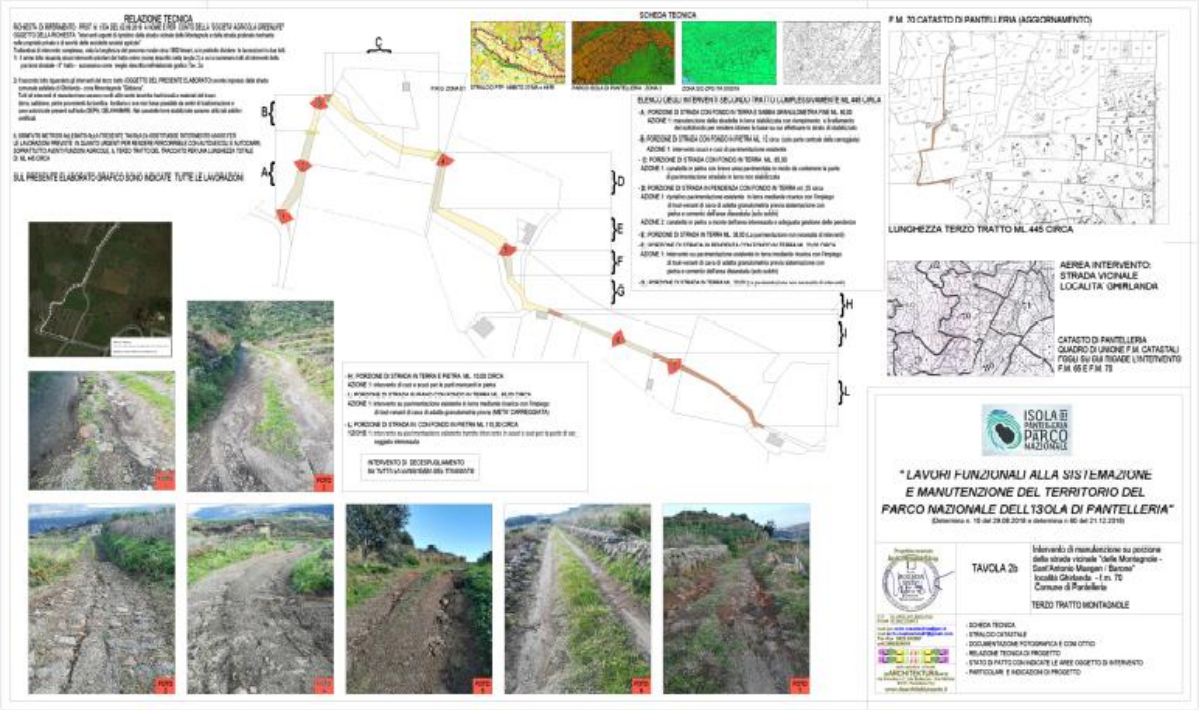

Ente Parco Nazionale Isola di Pantelleria
Via San Nicola, 5 - 91017 Pantelleria (TP) 0923/569412 - C.F. 93077090814
e.mail: info@parconazionalepantelleria.it - PEC: protocollo@pec.parconazionalepantelleria.it

Spett. Ente Parco Nazionale
Isola di Pantelleria
Via San Nicola n 5
91017 Pantelleria (TP)
SEDE

Oggetto: - **lettera di trasmissione per "integrazione tavola 2b" con elaborati grafici e nuovo computo metrico "definito in Tavola 2 c" – strada Ghirlanda via Sant'Antonio Mueggen – Montagnole terzo tratto interno al progetto di "** ***interventi e lavori di manutenzione ordinaria e di sistemazione del territorio"***:

- ✓ ***Ghirlanda stradella Sant'Antonio Mueggen- Montagnole terzo ed ultimo tratto lungh. 445 ml.***

La sottoscritta Rosalia Silvia, architetto, nata a Pantelleria (TP) il 29/08/1967 C.F. SLVRSL67L69G315X, con studio in Pantelleria in Via Venedisè 2 – C/da Buccuram, iscritta all'Albo degli Architetti, Pianificatori, Paesaggisti e Conservatori della Provincia di Trapani numero di iscrizione "1402", partita I.V.A, n.02262220813, in qualità di tecnico incaricato dall'Ente Parco Isola di Pantelleria con determinazione n 152 del 17.09.2019,

IN MERITO A

interventi e lavori di manutenzione ordinaria e di sistemazione del territorio

TRASMETTE

- **Tavola 2c integrazione della Tav.2b già trasmessa con n prot.378 del 28.02.2020**

Pantelleria li, 18.07.2020

Arch. Rosalia Silvia

PARCO NAZIONALE DELL'ISOLA DI PANTELLERIA
Protocollo Arrivo N. 1048/2020 del 20-07-2020
Doc. Principale - Copia Documento

Studio DeArchitekturaArte - architetti: Vita Angela Accardi & Rosalia Silvia
Via Venedisè 2 - Contrada Bukkuram, 91017, Pantelleria (TP) Tel: 0923918057 - Fax: 0923918057
Cell: arch. R. Silvia 3892524516 - cell: Arch. V.A. Accardi 3381003957;
E-mail: arch.rosaliasilvia67@gmail.com; archvita.accardi@gmail.com
P. Iva: arch. R. Silvia 02262220813 - arch. V.A. Accardi 01972670812

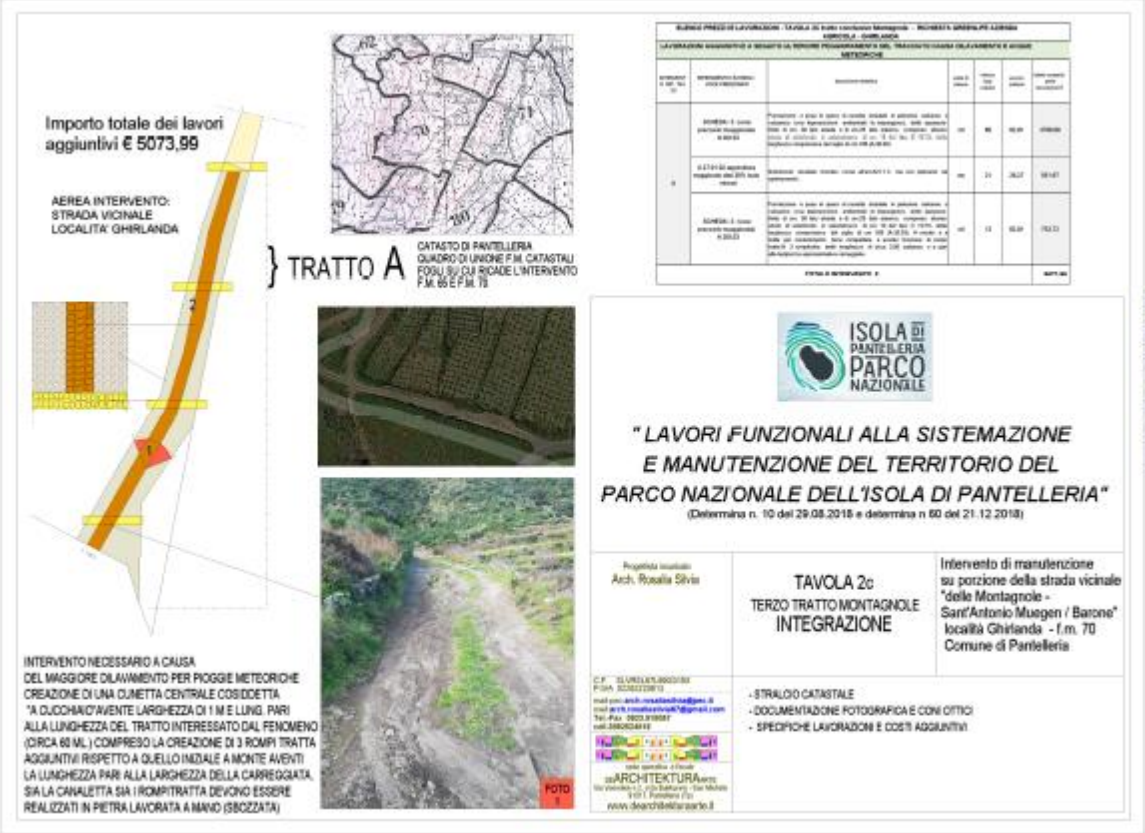

Ente Parco Nazionale Isola di Pantelleria
Via San Nicola, 5 - 91017 Pantelleria (TP) 0923/569412 - C.F. 93077090814
e.mail: info@parconazionalepantelleria.it - PEC: protocollo@pec.parconazionalepantelleria.it